MINISTÈRE
DE L'INTÉRIEUR
ET DES OUTRE-MER
Liberté
Égalité
Fraternité

PRÉFECTURE
DE POLICE
Liberté
Égalité
Fraternité

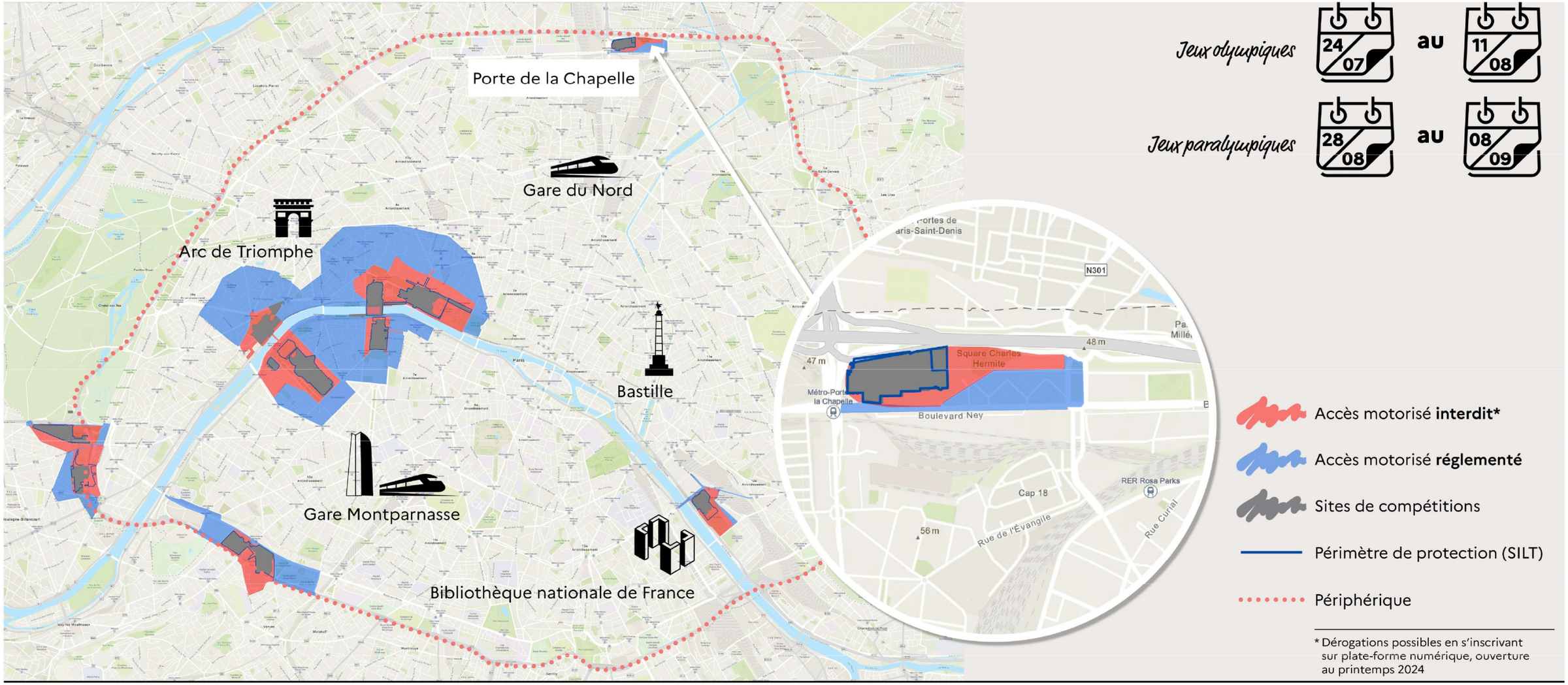

* Dérogations possibles en s'inscrivant sur plate-forme numérique, ouverture au printemps 2024

Sites olympiques et paralympiques | Vue Paris | **Arena la Chapelle**